Votre conseiller : CABINET SAINT NICOLAS
IMMO DE CORSE BASTIA
40 Boulevard Pascal PAOLI
20200 BASTIA
locationbastia@immodecorse.com
04 27 20 10 84 19
www.immodecorse.com

A LOUER TYPE 3 - 64.8 m² - SANTA MARIA DI LOTA - 815 € CC par mois

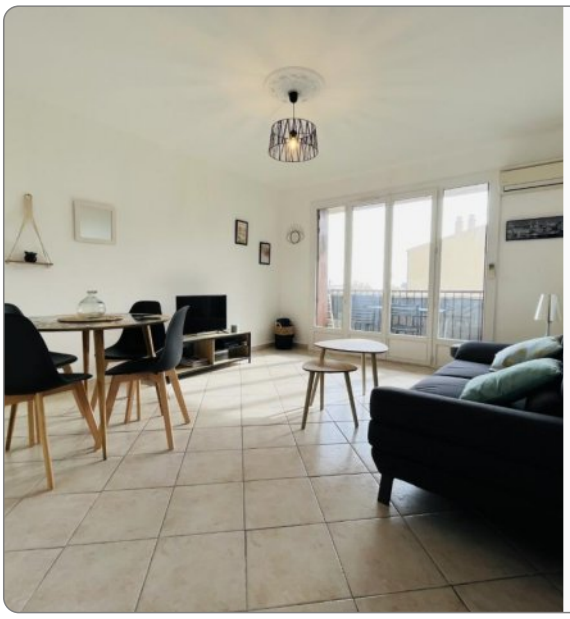

MIOMO - Résidence SANTA MARIA,
Au 2ème étage sans ascenseur, beau logement de type 3 meublé et rénové de 65.00 m² environ, comprenant :
Une entrée, Un séjour climatisé, Une cuisine aménagée et équipée, une loggia, deux chambres, Une salle d'eau, Un W.C séparé et Un balcon.
Le bien bien est jumelé avec une cave et le stationnement est collectif.
Libre immédiatement.
« Les informations sur les risques auxquels ce bien est exposé sont disponibles sur le site Géorisques : www.georisques.gouv.fr ».
Contact: IMMODECORSE - 40 bd Paoli - Bastia
tél : 04.20.10.84.19. / jeannoel.marchetti@immodecorse.com

Montant estimé des dépenses annuelles d'énergie pour un usage standard : 860 à 1230 euros (année 2023).

REFERENCE

Référence : **33864**

CARACTERISTIQUES

- **2ème étage**
- **Surface de 64.8 m²**
- **3 pièces**
- **2 chambres**
- **1 salle**
- **1 balcon**

CLASSE ENERGIE ET CLASSE CLIMAT

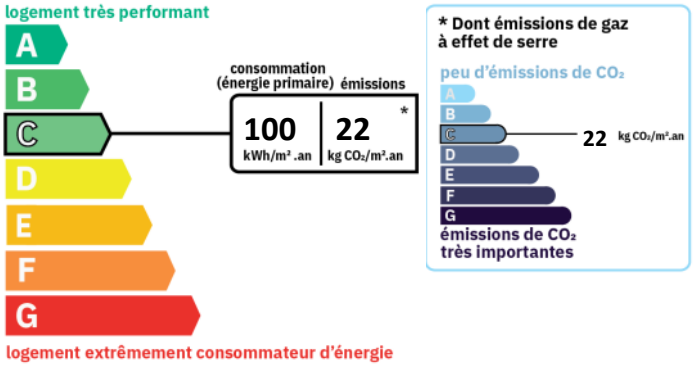

AMENAGEMENTS EXTERIEURS

Exposition : **Sud**

AMENAGEMENTS INTERIEURS

Meublé : **Oui**
Salles d'eau : **1**
Chauffage : **ELECTRIQUE**

INFORMATIONS FINANCIERES

Loyer charges comprises : **815 €/mois**
dont provision de charges : **45 €**

DISPONIBILITE

Disponible : **de suite**

VOIR L'ANNONCE SUR NOTRE SITE INTERNET



