Votre conseiller : VIVIFI
IMMO DE CORSE AJACCIO
Boulevard Louis Campi
20000 AJACCIO
locationajaccio@immodecorse.com
04.95.50.41.44
www.immodecorse.com

A LOUER TYPE 2 - 54.04 m² - AJACCIO - 954 € CC par mois



Immo de Corse AIACCIU vous propose à la location dans un cadre de vie privilégié ce très bel F2 meublé d'une superficie de 55.00 m2 à proximité immédiate de la plage dans une résidence fermée.
Il se compose d'une entrée avec placard, un séjour avec coin cuisine climatisé ouvrant sur la terrasse avec vue imprenable sur la mer, une chambre climatisée avec rangement ouvrant sur la terrasse, une salle de douches, un WC indépendant.
Parking privé à la copropriété.
Les informations sur les risques auxquels ce bien est exposé sont disponibles sur le site Géorisques : www. georisques. gouv. fr

Montant estimé des dépenses annuelles d'énergie pour un usage standard : 520 à 704 euros (année 2024).
Logement à consommation énergétique excessive : classe G.

REFERENCE

Référence : **33886**

CARACTERISTIQUES

- 1er étage
- Ascenseur
- Surface de 54.04 m²
- 2 pièces
- 1 chambre
- 1 salle
- 1 terrasse

AMENAGEMENTS EXTERIEURS

Exposition : **Sud**
Accès handicapé : **Oui**
Digicode : **Oui**

AMENAGEMENTS INTERIEURS

Meublé : **Oui**
Salles d'eau : **1**
Chauffage : **ELECTRIQUE**

CLASSE ENERGIE ET CLASSE CLIMAT

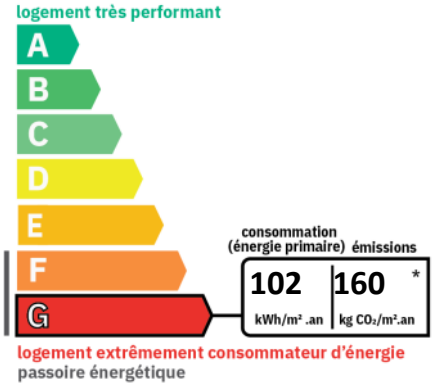

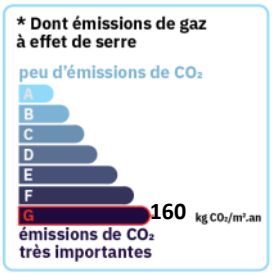

DISPONIBILITE

Disponible : **de suite**

VOIR L'ANNONCE SUR NOTRE SITE INTERNET



