Votre conseiller : BALAGNE IMMOBILIER
IMMO DE CORSE BALAGNE
Marine de Sant Ambroggio
20260 LUMIO
locationbalagne@immodecorse.com
04 20 10 84 10
www.immodecorse.com

A LOUER TYPE 4 - 95 m² - L ILE ROUSSE - 1 150 € CC par mois

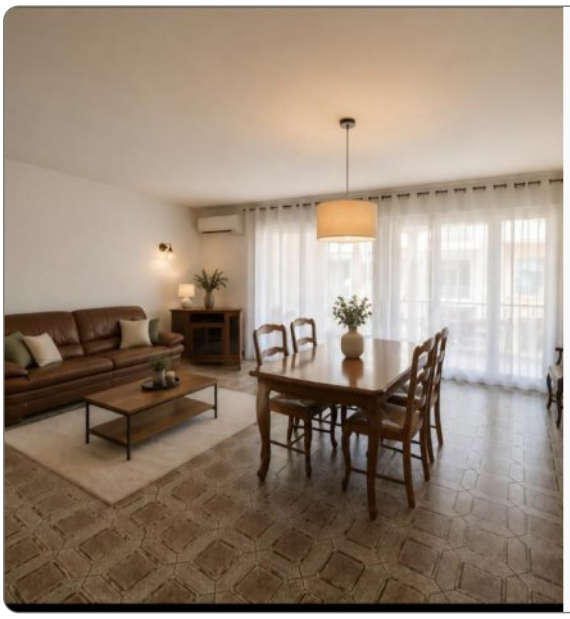

RESIDENCE EN COPROPRIETE
Bel appartement lumineux idéalement situé centre ville a proximité de toutes commodités accessibles à pied - Situé dans une résidence fermée - 3e Etage avec ascenseur
Surface habitable 95 m2 climatisé - grand séjour donnant terrasse 25 m2 - cuisine séparée aménagée - 3 chambres avec placard - Dégagement belle capacité rangement - 1 salle de bains avec baignoire et WC + WC séparé
Proposé meublé (pièces essentielles)
Garantie demandée
Les informations sur les risques auxquels ce bien est exposé sont disponibles sur le site Géorisques : www. georisques. gouv. fr

REFERENCE

Référence : **33913**

CARACTERISTIQUES

- 3ème étage
- Ascenseur
- Surface de 95 m²
- 4 pièces
- 3 chambres
- 1 salle
- 1 terrasse

AMENAGEMENTS EXTERIEURS

Interphone : **Oui**
Digicode : **Oui**

AMENAGEMENTS INTERIEURS

Meublé : **Oui**
Salles de bains : **1**
Chauffage : **ELECTRIQUE**

CLASSE ENERGIE ET CLASSE CLIMAT

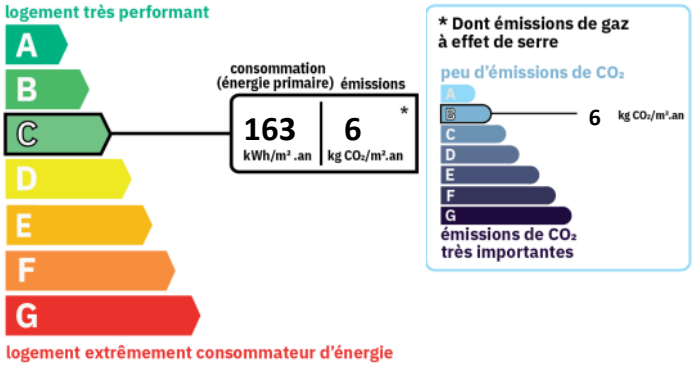

DISPONIBILITE

Disponible : **de suite**

VOIR L'ANNONCE SUR NOTRE SITE INTERNET



