Votre conseiller : CABINET SAINT NICOLAS
IMMO DE CORSE BASTIA
40 Boulevard Pascal PAOLI
20200 BASTIA
locationbastia@immodecorse.com
04 27 20 10 84 19
www.immodecorse.com

A LOUER TYPE 4 - 73.69 m² - BASTIA - Monserato - 820 € CC par mois

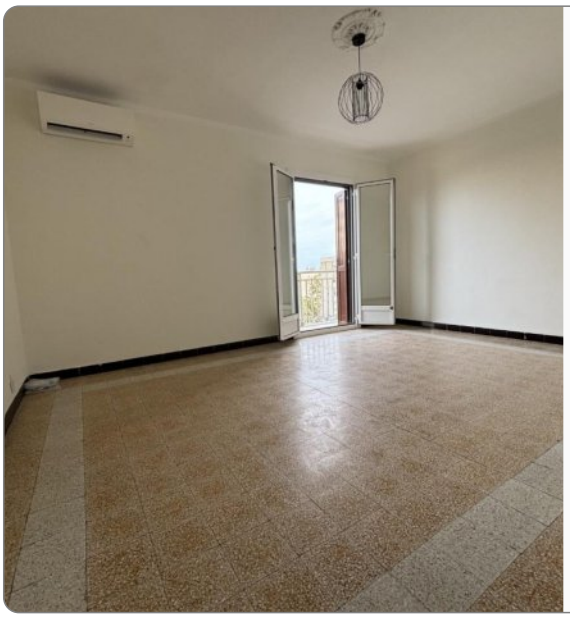

BASTIA SUD ,
Au 2ème étage avec ascenseur, Appartement de type 4 pièces Rénové de 70.00 m² environ, composé d'une entrée, d'une cuisine aménagée avec loggia, d'un séjour climatisé donnant accès à un balcon, de trois chambres (dont une climatisée), d'une salle d'eau, Rangement et d'un W.C indépendant.
Disponible Immédiatement.
« Les informations sur les risques auxquels ce bien est exposé sont disponibles sur le site Géorisques : www.georisques.gouv.fr ».
Contact: IMMODECORSE - 40 bd Paoli - Bastia
tél : 04.20.10.84.19. / jeannoel.marchetti@immodecorse.com

Montant estimé des dépenses annuelles d'énergie pour un usage standard : 1140 à 1600 euros (année 2023).

REFERENCE

Référence : **34144**

CARACTERISTIQUES

- **2ème étage**
- **Ascenseur**
- **Surface de 73.69 m²**
- **4 pièces**
- **3 chambres**
- **1 salle**
- **1 balcon**

CLASSE ENERGIE ET CLASSE CLIMAT

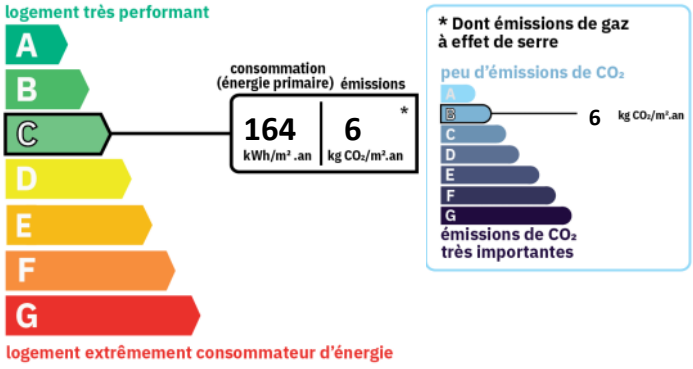

DISPONIBILITE

Disponible : **de suite**

AMENAGEMENTS EXTERIEURS

AMENAGEMENTS INTERIEURS

Salles d'eau : **1**
Chauffage : **ELECTRIQUE**

INFORMATIONS FINANCIERES

Loyer charges comprises : **820 €/mois**
dont provision de charges : **60 €**

VOIR L'ANNONCE SUR NOTRE SITE INTERNET







